natura
SANTA BÁRBARA

B15

2 Dormitorios
Escala 1/75 en A3

Escalera 4
Ubicada en planta Baja

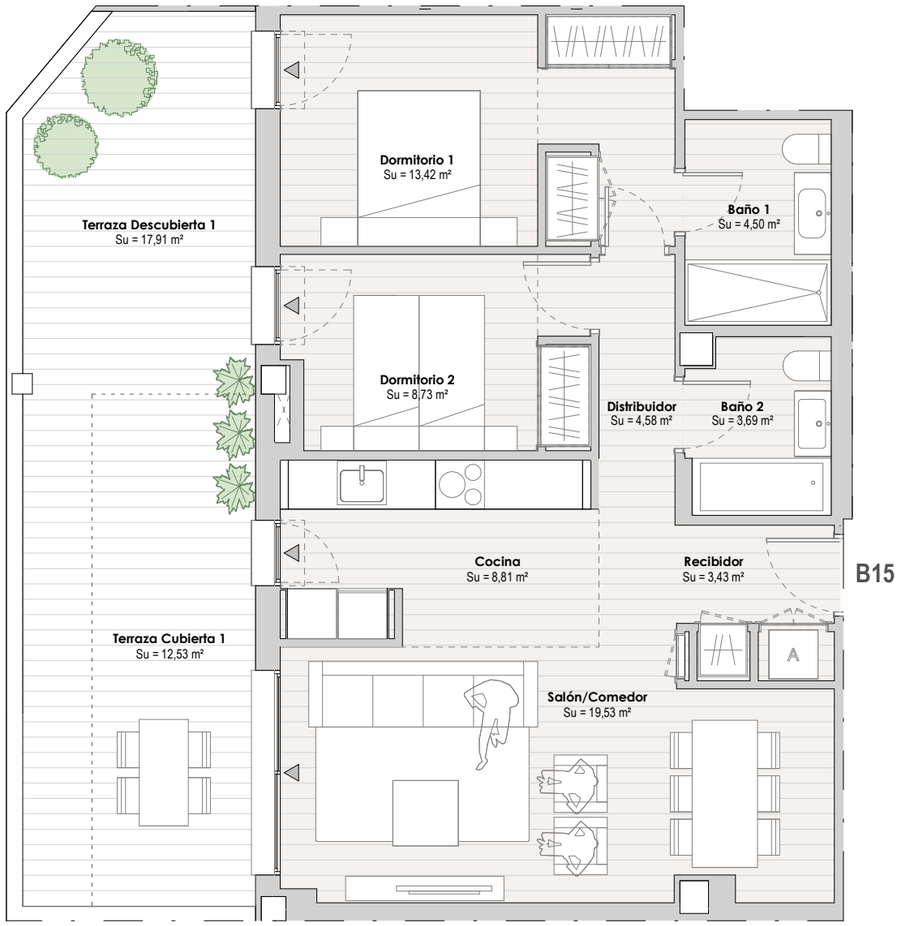

Superficies

SUPERFICIE VIVIENDA	
Útil	79,22 m²
Construida	110,72 m²
SUPERFICIES INTERIORES	
Salón/Comedor	19,53 m²
Recibidor	3,43 m²
Distribuidor	4,58 m²
Baño 1	4,50 m²
Baño 2	3,69 m²
Cocina	8,81 m²
Dormitorio 1	13,42 m²
Dormitorio 2	8,73 m²
TOTAL SUPERFICIE INTERIOR	**66,69 m²**
SUPERFICIE ÚTIL EXTERIOR	
Terraza Cubierta 1	12,53 m²
TOTAL SUP. ÚTIL EXTERIOR CUBIERTA	**12,53 m²**
Terraza Descubierta 1	17,91 m²
TOTAL SUP. ÚTIL EXTERIOR DESCUBIERTA	**17,91 m²**
SUPERFICIE CONSTRUIDA EXTERIOR	
TOTAL SUP. CONSTRUIDA EXTERIOR CUBIERTA	**15,17 m²**
TOTAL SUP.CONSTRUIDA EXTERIOR DESCUBIERTA	**18,06 m²**

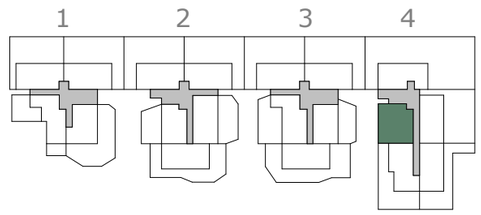

PLANTA BAJA

ESCALA GRÁFICA

1m 2m 3m 4m 5m

N

EL PRESENTE DOCUMENTO ES DE CARÁCTER INFORMATIVO Y PODRÁ EXPERIMENTAR VARIACIONES POR EXIGENCIAS DEL PROYECTO. TODO EL MOBILIARIO, INCLUIDO EL DE LA COCINA, ES MERAMENTE DECORATIVO. LAS SUPERFICIES EXPRESADAS SON APROXIMADAS, PUDIENDO EXPERIMENTAR MODIFICACIONES EN EL DESARROLLO DE LA EJECUCIÓN DE LAS OBRAS.

REALIA

REV 12/12/2023